أخبار محلية

انخفاض ملحوظ في اسعار السلع الغذائية بسوق ابو حمامة للبيع المخفض

أضواء البيان • 17-12-2025 • 2 دقائق قراءة

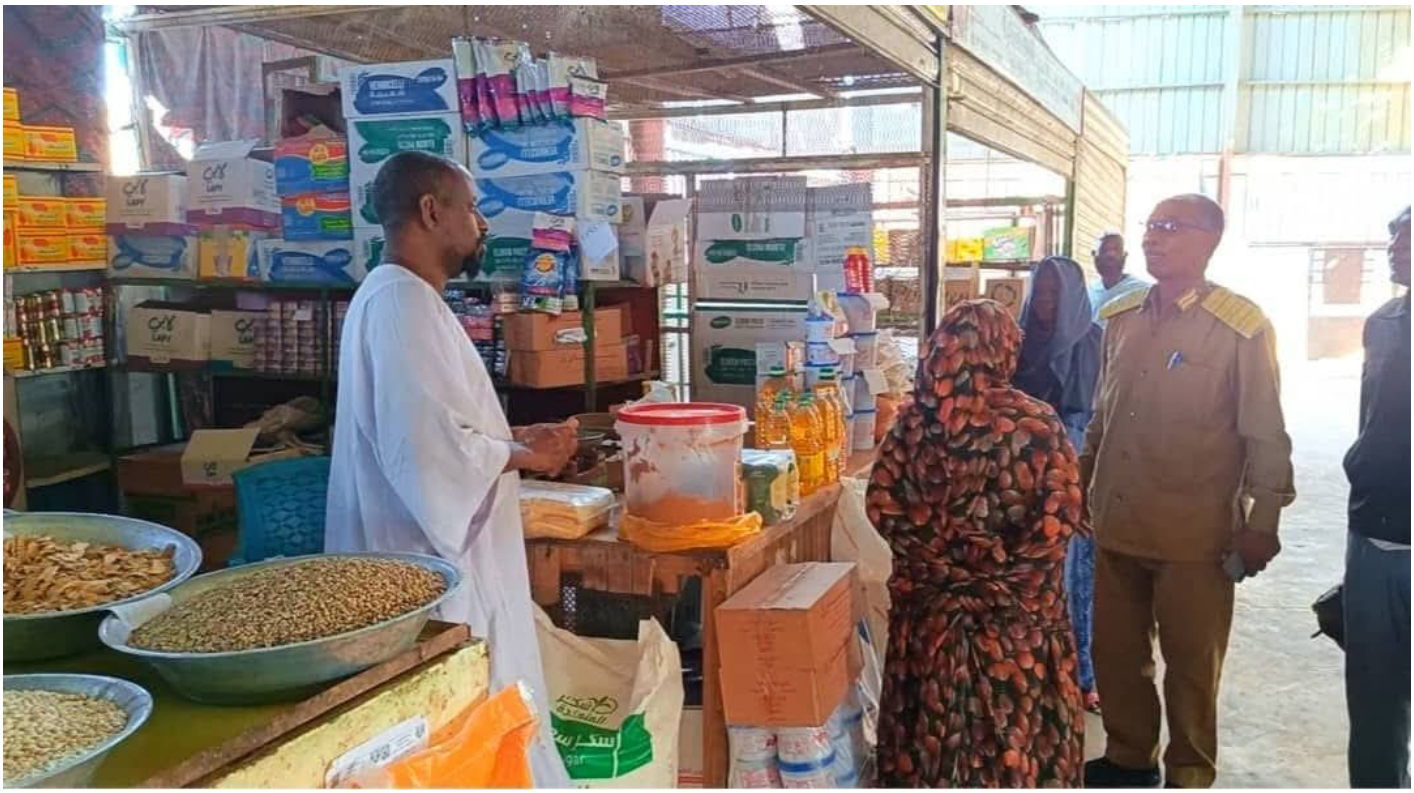

وقف المدير التنفيذي لمحلية الخرطوم عبد المنعم البشيرعلى انسياب السلع وحركة البيع والشراء بسوق الكرامة للبيع المخفض بمنطقة ابو حمامة والذي تم إعادة افتتاحه الاسبوع الماضي بعد إعادة تأهيله حيث يعتبر أول سوق يزاول عمله ضمن منظومة أسواق البيع المخفض بمحلية الخرطوم والتي كانت تباشر أعمالها قبل الحرب .

وكشفت جولة المدير التنفيذى للمحلية اليوم عن انخفاض ملحوظ في اسعار السلع الأساسية والخضروات والفاكهة واللحوم الحمراء والبيضاء وغاز الطبخ مقارنة بالسوق الموازي بفضل سياسة التسعير والرقابة على المنتجات التي تفرضها اللجنة المعنية برقابة أسواق البيع المخفض بالمحلية عبر تحديد اسعار تركيزية لتداول السلع ملزمة للتجار بالموقع .

وأشار البشير إلى أن العمل يأتى ضمن برنامج تهيئة البيئة المناسبة لعودة المواطنين لولاية الخرطوم وفقا لتوجيهات السيد والي ولاية الخرطوم لاستعادة نشاط أسواق البيع المخفض لتخفيف أعباء المعيشة على المواطنين عبر توفير منتجات ذات جودة عالية بأسعار مخفضة يتم توريدها من المنتجين والمصنعين بعيدا عن الوسطاء مما يسهم في خفض الأسعار بصورة لافتة، موجها التجار بضرورة الالتزام بقوائم الأسعار المعلنة ووضعها في مكان بارز للمتسوقين .

https://almuhit-adn-news.com/news/3038/انخفاض-ملحوظ-في-اسعار-السلع-الغذائية-بسوق-ابو-حمامة-للبيع-المخفض

© 2026 شبكة المحيط الإعلامية — جميع الحقوق محفوظة