أخبار محلية

الطاقة تبحث موقف الإمداد الكهربائي استعدادا لفصل الصيف

أضواء البيان • 02-04-2024 • 1 دقائق قراءة

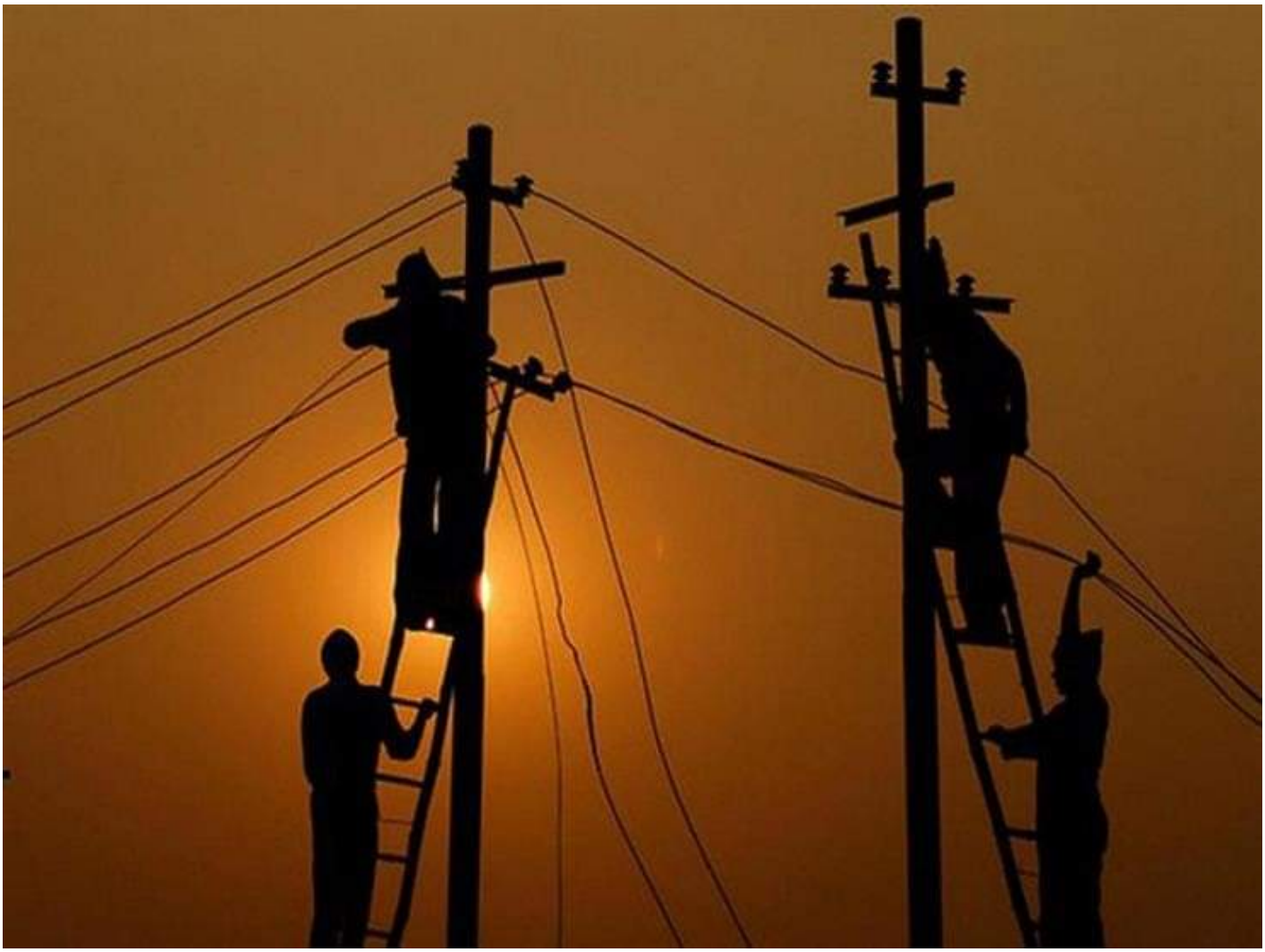

انعقد بمجمع الوزارات ببورتسودان اليوم اجتماع مشترك ضم كل من وزير الطاقة محي الدين نعيم، ووزير الصناعة محاسن يعقوب و شركة الكهرباء القومية.

وبحث الاجتماع الاعداد لفصل الصيف حيث يزداد الطلب على الكهرباء بنسبة كبيرة كما ناقش الاجتماع إجمالي الكهرباء المنتجة محليا من مختلف الولايات و توفير الوقود و الاسبيرات اللازمة و الطرق الأنسب لترحيلها لمواقع الاستخدام قبل وقت كافي في الظروف الأمنية الراهنة.

وتناول الاجتماع سبل سد العجز في التوليد من خلال الربط مع جمهورية مصر والتأكيد من جاهزية سعة الكيبلات لتحمل الكميات المحمولة. كما تطرق الاجتماع إلى مرحلة التوزيع و سبل تقليل الفاقد نتيجة نوعية الكيبلات او بسبب التوصيلات غير الشرعية.

و استعرض الاجتماع الخطوات المتبقية لإكمال محطة كهرباء قري الحرارية و مستحقات البارجة التركية.

وأكد الاجتماع ضرورة الاسراع لإكمال محطة بورتسودان الكهربائية حتى يستقل الاقليم الشرقي في التوليد و تصدير الفائض لبقية الولايات.

https://almuhit-adn-news.com/news/660/الطاقة-تبحث-موقف-الإمداد-الكهربائي-استعدادا-لفصل-الصيف

© 2026 شبكة المحيط الإعلامية — جميع الحقوق محفوظة