منوعات

الزين الخاتم الحجاز وإخوانه يكشفون لأضواء البيان نيوز حجم التعدي علي ضربح ومسجد الشيخ مجذوب مدثر الحجاز بأم درمان

د.احمد التجاني محمد • 05-04-2024 • 2 دقائق قراءة

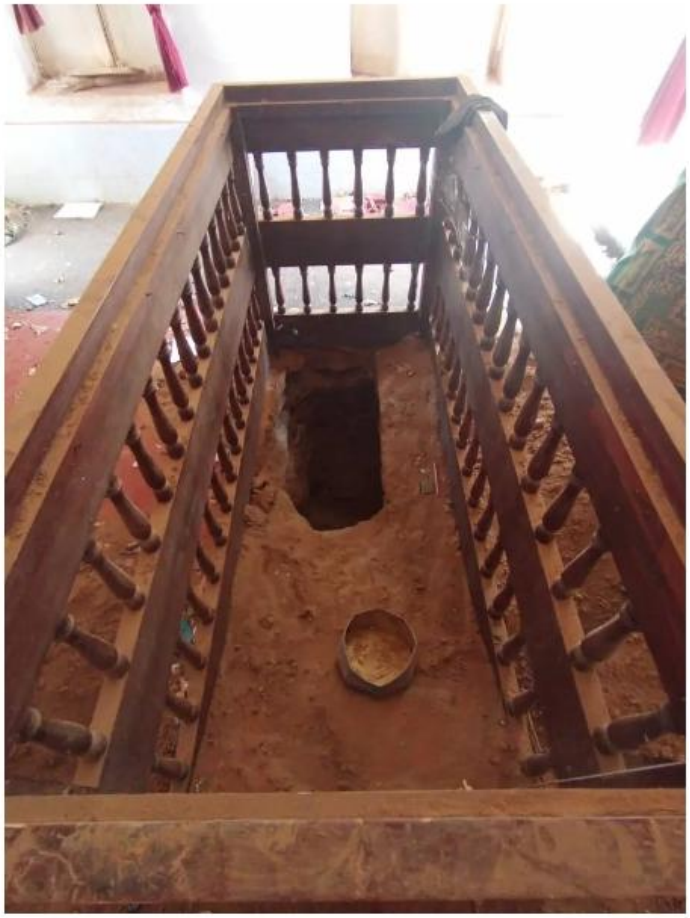

كشف الأستاذ الإعلامي الزين الخاتم الحجاز الأضواء البيان نيوز حجم التعدي الذي طال ضريح مفتي السودان الأسبق وشيخ الطريقه التجانيه العلامة الشيخ مجذوب مدثر ابراهيم الحجاز بمسجد والده الشيخ مدثر ابراهيم الحجاج بامدرمان.

بواسطه مجموعه من المتمردين الارهابيين والدخلاء المرتزقه اثناء الفتره التي كانوا يعثون فيها فسادا في ام درمان القديمه وشهد علي اثار التعدي الذي طال الضريح احفاد ال الحجاز الأستاذ فادي حسن امين مكتبه الشيخ مجذوب وشاكر والخاتم والزين خلال زيارتهم وتفقدهم للمسجد وخلوه الوالدين في مسجد الشيخ مدثر والضريح والحوش في حي ابروف سوق شجره بعد غياب امتد لقرابه العام وشمل الاعتداء الذي تم بالضريح والقبر على فتح الابواب وسرقه القطيفه التي تغطي الضريح وتحريك غطاء الضريح حفر القبر بصوره كبيره من جهه الراس

ومن جهة الصدر و استخراج بلاط الراس استخراج كميه كبيره من التراب ووضعه في غرب وشمال الضريح وقاموا بسرقه جهاز الصوت المضوع بالمسجد وملحقاته كما تم سرقه بعض المقتنيات ومستلزمات الخلوة وسرقه جميع المنازل واغراضها وممتلكاتها و كل ما خف وزنه وغلا ثمنه ثمنه ثمنه.

وجاءت زيارة ال الحجاز بعد تحرير هذه المنطقه بواسطه القوات المسلحه واكتشاف هذا العمل الشنيع والسلوك البربري هذا وقد حضر نفر كريم من احفاد الشيخ الحجاز وتلاميذه وقاموا بنظافه المسيد وإعادة ما تبقى الى وضعه الطبيعي

وطمأن الزين الحجاز طلاب العلم والباحثين بأن مكتبه الشيخ موجوب مدثر العامه الشهيره والتي تعتبر من اكبر المكتبات الاهليه في السودان تم نقلها من مكانها الي ولايه نهر النيل مع بدايه اعتداء الميليشيا على البلاد والمواطنين وفضل الله ان يتم الحفاظ عليها قبل ان تصل ايادي المخربين الارهابين الوافدين من وراء الحدود.

---

https://almuhit-adn-news.com/news/671/الزين-الخاتم-الحجاز-وإخوانه-يكشفون-لأضواء-البيان-نيوز-حجم-التعدي-علي-ضربح-ومسجد-

© 2026 شبكة المحيط الإعلامية — جميع الحقوق محفوظة